perma STAR VARIO | STAR VARIO BLUETOOTH
Instruction sommaire

INFORMATION
perma STAR VARIO BLUETOOTH

perma CONNECT

1. Définition du type d'installation, sélection du lubrifiant, durée de distribution + pièces de raccordement

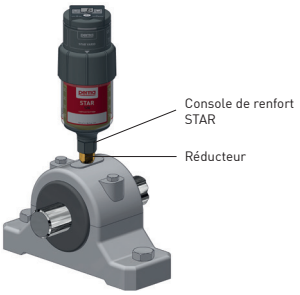

Montage direct

Exemples lubrification des paliers

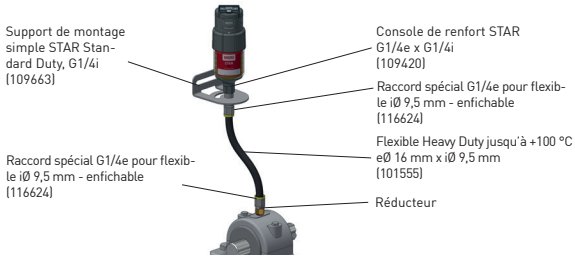

Montage indirect → en cas de vibrations, espace de montage restreint ou températures élevées au point de graissage

Sélection du lubrifiant adapté au graisseur perma STAR LC
→ par ex. perma MULTI LC 150-2 (SF01)

Sélection de la durée de distribution
→ par ex. avec logiciel perma SELECT
(vous trouverez d'autres indications ainsi qu'un aperçu dans notre catalogue général)

Positions de montage possibles

* uniquement sans capot de protection

2. Préparation du point de graissage

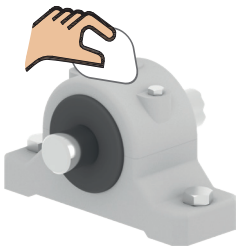

Nettoyage du point de graissage

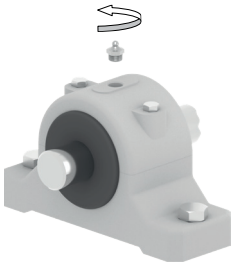

Enlever l'embout de graissage

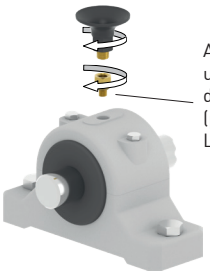

Visser le réducteur et la console de renfort et assembler les éventuels flexibles

En cas de montage direct effectuer une pré-lubrification du point de graissage et de toutes les pièces de raccordement
(utiliser le même lubrifiant que dans le système de lubrification)

En cas de montage indirect effectuer un pré-remplissage du point de graissage et des flexibles
(utiliser le même lubrifiant que dans le système de lubrification)

Test de pression:
point de graissage / toutes les pièces de raccordement
(autres indications cf. manuel d'installation perma STAR VARIO)

3. Activation et installation du système de lubrification

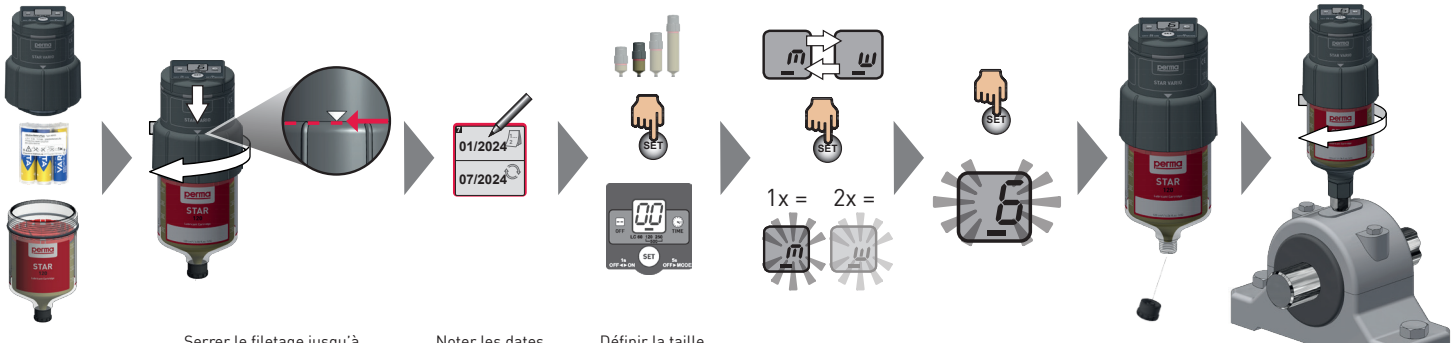

Assembler

Serrer le filetage jusqu'à ce que le triangle blanc soit entièrement visible

Noter les dates d'activation et de remplacement

Définir la taille de la LC 60, 120, 250, 500 cm³

Régler semaines / mois

Sélectionner la durée de distribution

Enlever le bouchon de fermeture

2024/01 · fr · Art. No. 103792