perma STAR VARIO | STAR VARIO BLUETOOTH
Kurzanleitung

TIPP
perma STAR VARIO BLUETOOTH

perma CONNECT

1. Festlegung der Montageart, Auswahl des Schmierstoffs, Spendezeit + Anschlussteile

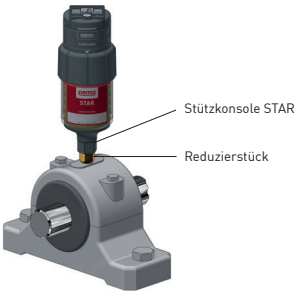

Direkte Montage

Beispiele Lagerschmierung

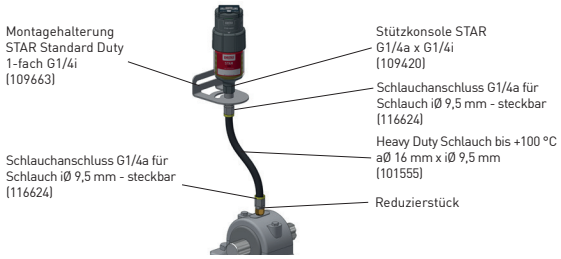

Indirekte Montage → bei Vibrationen, begrenztem Einbauraum oder hohen Temperaturen an der Schmierstelle

Auswahl des geeigneten Schmierstoffs in der perma STAR LC Einheit
→ z. B. perma MULTI LC 150-2 (SF01)

Ermittlung der Spendezeit
→ z. B. mit perma SELECT APP
(weitere Hinweise und eine Übersicht finden Sie in unserem Produktkatalog)

Mögliche Einbaulagen

* bei Verwendung der Schutzkappe nicht möglich

2. Vorbereitung der Schmierstelle

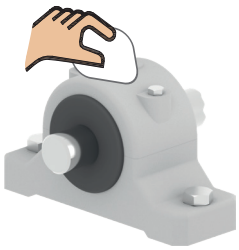

Reinigung der Schmierstelle

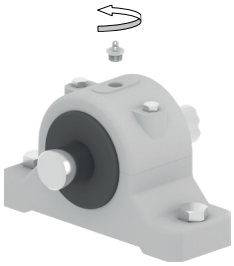

Schmiernippel entfernen

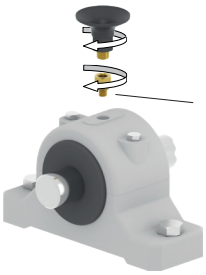

Reduzierstück und Stützkonsole einschrauben und eventuelle Schlauchleitungen montieren

Bei direkter Montage
Schmierstelle mit allen Anschlussteilen vorschmieren
(gleichen Schmierstoff wie im Schmiersystem verwenden)

Bei indirekter Montage
Schmierstelle und Schlauchleitungen vorfüllen
(gleichen Schmierstoff wie im Schmiersystem verwenden)

Druckprüfung: Schmierstelle / alle Anschlussteile
(weitere Hinweise siehe perma STAR VARIO Installationsleitfaden)

3. Aktivierung und Installation des Schmiersystems

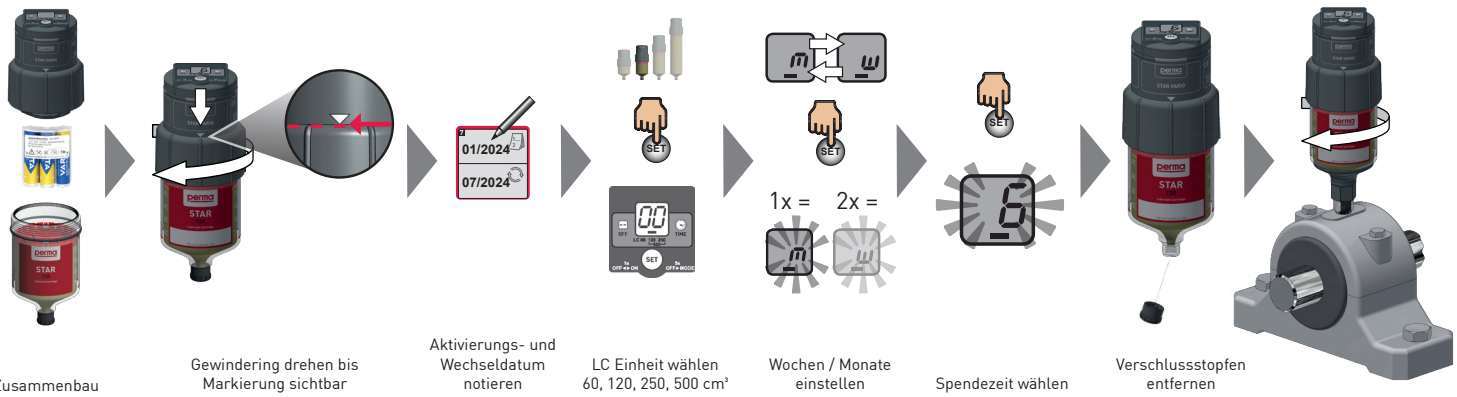

Zusammenbau | Gewindering drehen bis Markierung sichtbar | Aktivierungs- und Wechseldatum notieren | LC Einheit wählen 60, 120, 250, 500 cm³ | Wochen / Monate einstellen | Spendezeit wählen | Verschlussstopfen entfernen

2024/01 · de · Art. No. 103746