perma NOVA - instruction sommaire

1. Définition du type d'installation, sélection du lubrifiant, durée de distribution + pièces de raccordement

Montage direct

Exemples lubrification des paliers

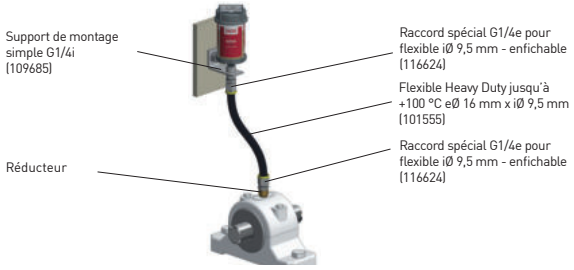

Montage indirect → en cas de vibrations, espace de montage restreint ou températures élevées au point de graissage

Sélection du lubrifiant adapté à perma NOVA
→ par ex. perma MULTI LC 150-2 (SF01)

Sélection de la durée de distribution
→ par ex. avec logiciel perma SELECT
(vous trouverez d'autres indications ainsi qu'un aperçu dans notre catalogue général)

Positions de montage possibles

* uniquement en environnement sec

2. Préparation du point de graissage

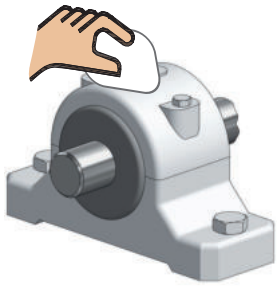

Nettoyage du point de graissage

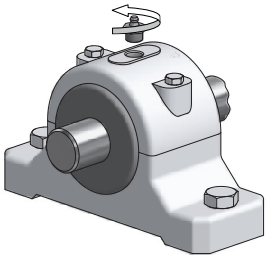

Enlever l'embout de graissage

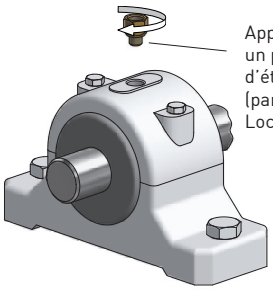

Visser le réducteur et assembler les éventuels flexibles

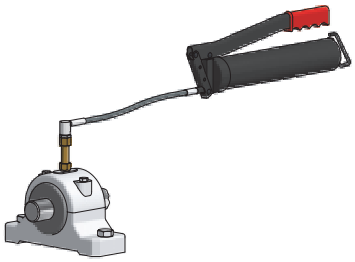

En cas de montage direct effectuer une pré-lubrification du point de graissage et de toutes les pièces de raccordement
(utiliser le même lubrifiant que dans le système de lubrification)

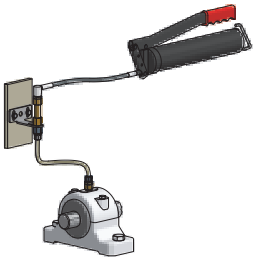

En cas de montage indirect effectuer un pré-remplissage du point de graissage et des flexibles
(utiliser le même lubrifiant que dans le système de lubrification)

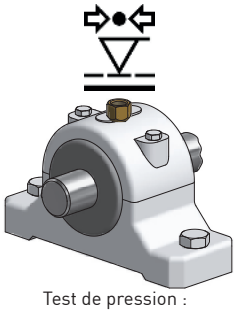

Test de pression :
point de graissage / toutes les pièces de raccordement
(autres indications cf. manuel d'installation perma NOVA)

3. Activation et installation du système de lubrification

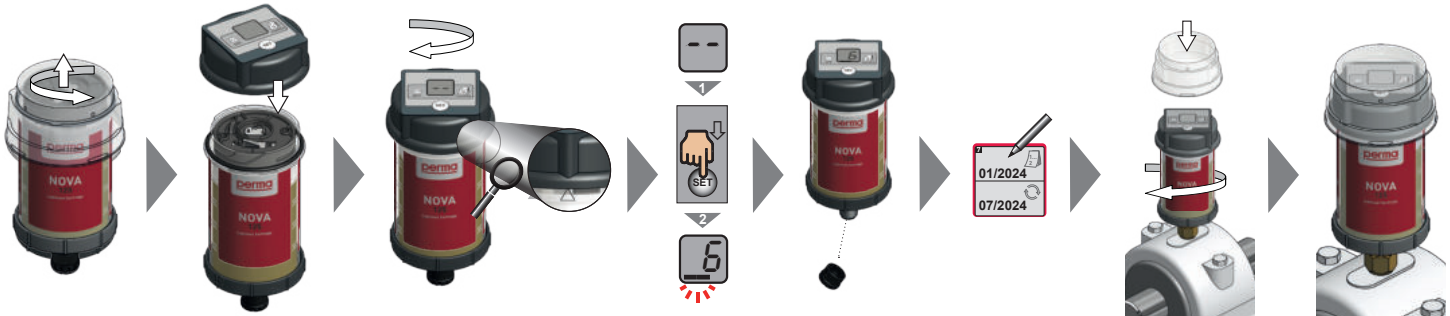

Enlever le couvercle de protection de l'unité LC

Poser l'unité de commande

Faire tourner l'unité de commande jusqu'au repère

Sélectionner la durée de distribution de 1 à 12 mois

Enlever le bouchon de fermeture

Noter les dates d'activation et de remplacement

2024/01 · fr · Art. No. 103791